



# RÉPERTOIRE

**DÉFENDEZ VOS DROITS !**



**@Familles2France**

**[www.familles-de-france.org](http://www.familles-de-france.org)**

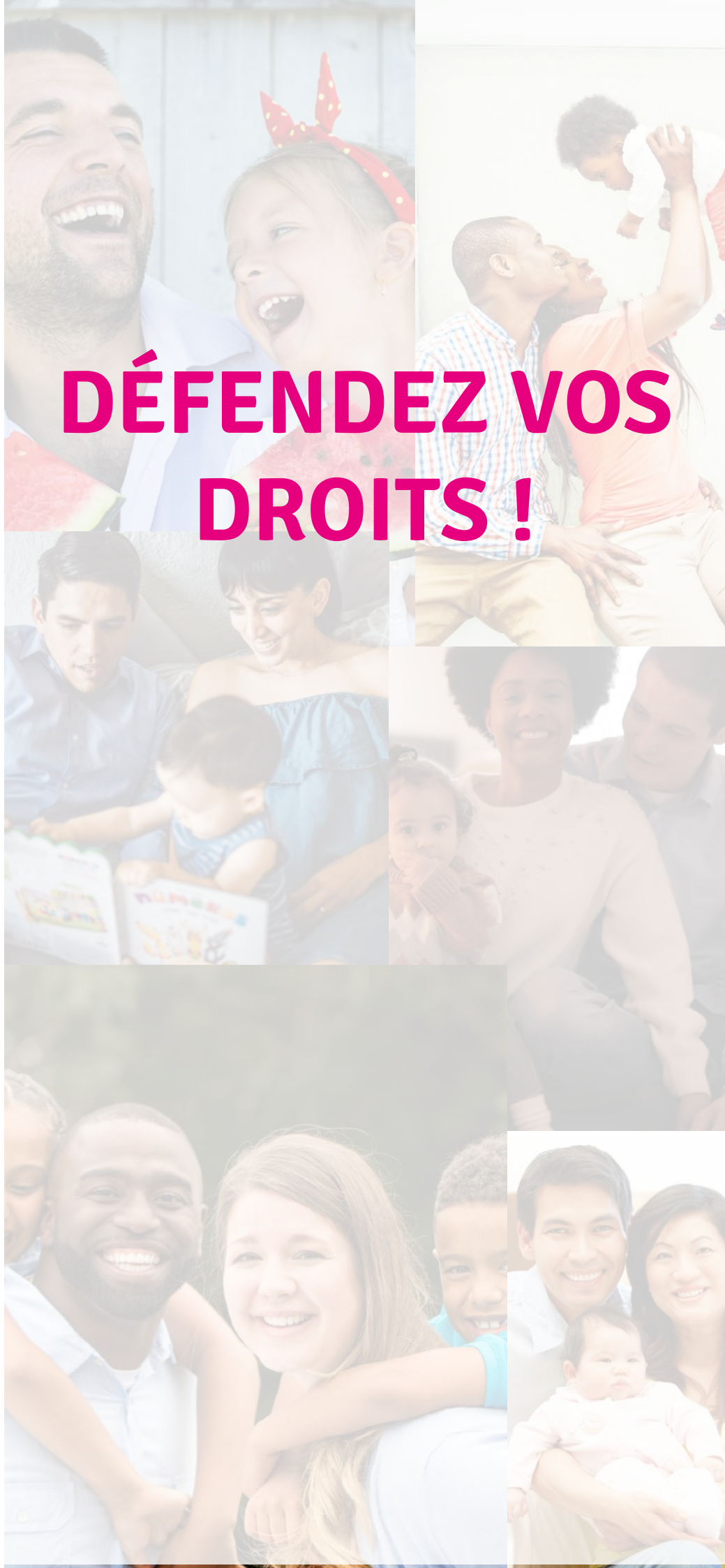



## VOTRE REPERTOIRE :

### MULTISERVICES DU DROIT

Maison de services au public (MSAP) ou Maison France Services :

Tel : .....

Adresse : .....

Point d'Information Médiation Multiservices (PIMMS) :

Tel : .....

Adresse : .....

Point Info Famille :

Tel : .....

Adresse : .....

Centre communal d'actions sociales (CCAS) :

Tel : .....

Adresse : .....

### ACCES AU LOGEMENT

CAF :

Tel : .....

Adresse : .....

Bailleur social :

Tel : .....

Adresse : .....

Agence immobilière à vocation sociale (AIVS) :

Tel : .....

Adresse : .....

Allo prévention expulsion : 0810 001 505

### JEUNES

Mission locale :

Tel : .....

Adresse : .....

Point et bureau information jeunesse (PIJ et BIJ) :

Tel : .....

Adresse : .....

### PROTECTION DES PERSONNES

Centre d'information sur les droits des femmes et des familles (CIDFF) :

Tel : .....

Adresse : .....

Maison de confiance et de protection des familles (MCPF ex BPDJ) : service de gendarmerie consacré aux enfants et aux adolescents :

Tel : .....

Adresse : .....

Violences conjugales : 39 19

### **AIDE RECHERCHE EMPLOI**

Pôle Emploi : 39 49

Adresse : .....

Cap emploi (handicap) :

Tel : .....

Adresse : .....

### **RESSOURCES**

CAF (allocations) :

Tel : .....

Adresse : .....

Point conseil budget (PCB) sur le surendettement :

Tel : .....

Adresse : .....

### **SANTE**

Caisses Primaires d'Assurance Maladie (CPAM) :

Tel : .....

Adresse : .....

Mutualité sociale agricole (MSA) :

Tel : .....

Adresse : .....

### **Accès aux soins**

#### **1. Les centres de santé et services de soins**

Centre de PMI :

Tel : .....

Adresse : .....

Service social de l'hôpital :

Tel : .....

Adresse : .....

Centres de santé centre médicaux psychologiques (CMP) :

Tel : .....

Adresse : .....

Centre Médico-Psycho-Pédagogique (CMPP) :

Tel : .....

Adresse : .....

Maisons départementales des solidarités (MDS) ou Circonscription d'Action Sociale et Sanitaire (UTAMS) remplace les centres médico-sociaux (CMS) :

Tel : .....

Adresse : .....

## 2. Handicap

Maison Départementale des Personnes Handicapées (MDPH) :

Tel : .....

Adresse : .....

Maison départementale de l'autonomie (MDA) :

Tel : .....

Adresse : .....

## 3. Personnes âgées

Centre local d'information et de coordination (CLIC) ou selon les régions : centre Apa, centre autonomie, point Émeraude, etc :

Tel : .....

Adresse : .....

Maison départementale de l'autonomie (MDA) :

Tel : .....

Adresse : .....

## 4. Prévention, dépistage et vaccinations

Drogue info service : 0800 23 13 13

Tabac info service : 39 89

Ecoute cannabis : 0 980 980 940

Alcool info service : 0 980 980 930

Ecoute alcool : 0811 91 30 30

Sida info service : 0800 840 800

## **ACCES A LA JUSTICE**

Permanence juridique dans certaines associations ou mairies

Mairie .....

Tel : .....

Adresse : .....

Association .....

Tel : .....

Adresse : .....

Conseil départemental de l'accès au droit (CDAD)

Tel : .....

Adresse : .....

Maison de la justice et du droit (MJD)

Tel : .....

Adresse : .....

Point d'accès au droit (PAD)

Tel : .....

Adresse : .....

Tribunal d'Instance

Tel : .....

Adresse : .....

GISTI (Groupe d'information et de soutien des immigrés)

Tel : .....

Adresse : .....

CIMADE (Comité inter-mouvements auprès des évacués)

Tel : .....

Adresse : .....

Personnes incarcérées

Tél vert 0 800 870 745 (appel gratuit d'un poste fixe)

Accessible directement en prison par les personnes incarcérées via le N° 110. Permanence téléphonique pour toute personne confrontée à l'incarcération (détenus, familles de détenus, proches, travailleurs sociaux et professionnels). Du lundi au vendredi de 9h à 17h sans interruption pour informations juridiques, sociales, administratives et orientation.

Téléphone « Aide aux victimes » : 08 842 846 37

Le numéro de téléphone ALLO SERVICE PUBLIC au 39 39 est un service qui permet d'obtenir des informations de façon personnalisée et anonyme sur les droits, sur les démarches à accomplir et sur les obligations à respecter (lundi, jeudi de 8h30 à 18h15, mercredi de 8h30 à 13h30, vendredi de 13h à 17h).

### **ASSOCIATIONS PARTENAIRES**

Centre social :

Tel : .....

Adresse : .....

Croix Rouge française :

Tel : .....

Adresse : .....

Secours populaire :

Tel : .....

Adresse : .....

Fondation de l'Armée du Salut :

Tel : .....

Adresse : .....

Emmaüs :

Tel : .....

Adresse : .....

Secours Catholique :

Tel : .....

Adresse : .....

Autre(s) :

Tel : .....

Adresse : .....

Pour vous aider dans vos recherches d'informations sur des situations qui entraînent des démarches ou donnent accès à des droits, vous pouvez utiliser les sites de l'administration française :

<https://www.service-public.fr/>

<https://www.mesdroitssociaux.gouv.fr/accueil/>

<https://www.1jeune1solution.gouv.fr/>

Pour faire une simulation sur un droit précis :

<http://www.caf.fr/allocataires/mes-services-en-ligne/faire-une-simulation>

<https://www.service-public.fr/particuliers/vosdroits/R45524>

<https://www.mesdroitssociaux.gouv.fr/accueil/simulateur>

<https://www.mes-allocs.fr/simulation-aides>

<https://www.1jeune1solution.gouv.fr/>

<https://www.ameli.fr/simulateur-droits>

<https://www.monenfant.fr/>



Schéma réalisé par le pôle Lutte contre les exclusions - Mai 2018

## RESTEZ EN CONTACT AVEC NOUS !

28, Place Saint Georges 75009 Paris  
01 44 53 45 90  
contact@familles-de-france.org

[WWW.FAMILLES-DE-FRANCE.ORG](http://WWW.FAMILLES-DE-FRANCE.ORG)

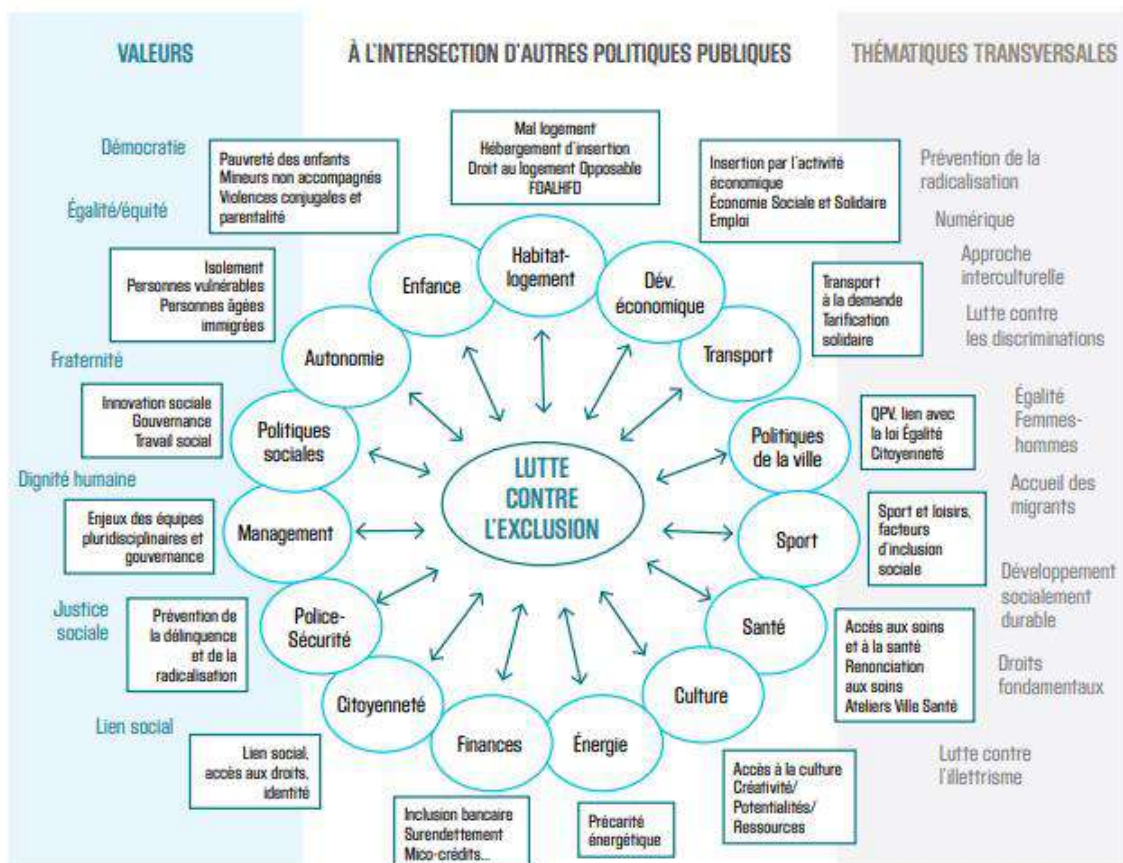

@Familles2France

@Familles2France

